

COMUNE DI BORGONE SUSA



PIANO REGOLATORE GENERALE COMUNALE
Approvato con D.G.R. del 14 Novembre 2016, n.29-4200

VARIANTE PARZIALE N.1
redatta ai sensi del comma 5 dell'art. 17 della L.R. 56/77 e s.m.i.

PROGETTO DEFINITIVO

Tav. **P3a** Scala 1:2.000 Agg. Ottobre 2020

Are Urbanizzate:
- Concentrico
- Borgata Gandoglio

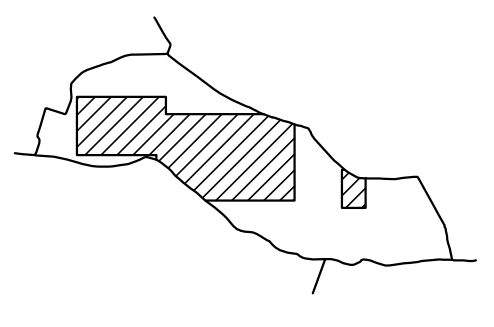

Delibera di Consiglio Comunale n. ____ del ____ 2020

Il Sindaco:
Diego MELE

Il Segretario
Comunale:
Dr. Alberto CANE

Il R.U.P.:
Arch. Paola MARGRIT

Estensore
della variante:
arch. Guido GEUNA

Collaboratore: arch. Giorgio CUCCO



Studio Arch. GUIDO GEUNA - Via Chisone, 12, Osasco, 10095 (TO) Tel. 0121/097293 - Fax. 0121/091180 P.A.N. 0739490018
Indirizzo E-mail: postal@studiogeuna.eu - giuido.geuna@studiogeuna.eu



LEGENDA :

- | | | |
|--|--|---|
| <ul style="list-style-type: none"> Confine comunale Aa Area agricola a coltura (art. 22/1) Ab Area agricola a bosco (art. 22/1) Na Nuclei agricoli (art.22/2) Ra Centro storico (art.22/4) Rbl Aree residenziali consolidate (art.22/5) Rba Aree residenziali ad alta densità (art. 22/6) Rbb Aree residenziali a bassa densità (art.22/8) Rbm Aree residenziali a media densità (art.22/7) Rc Aree residenziali di completamento (art. 22/9) Rn Aree residenziali di nuovo impianto (art. 22/10) Ri residenze in area impropria (art. 22/11) Tr Terziario di ristrutturazione (art. 22/12) Pbl Aree produttive limitate (art. 22/13) Pb Aree produttive esistenti (art. 22/14) | <ul style="list-style-type: none"> ★ Pi Attività produttive in zona impropria (art. 22/15) — Dr Area deposito roulotte (art. 22/16) — Tracciati stradali in progetto — Pista ciclabile — Mulattiere — Piloni votivi (art. 22/3) — Punti di vista panoramici (art. 12/5) Sedime ferroviario (art. 22/18) Aree per servizi esistenti (art. 22/17) Aree per servizi in progetto (art. 22/17) Servizi pubblici in progetto da localizzare (art.22/17) S1 Istruzione S3 Verde - gioco - sport S5 Servizi per l'infanzia S2 Interesse comune S4 Parcheggi | <ul style="list-style-type: none"> X Beni culturali architettonici individuati ai sensi della L.R. 14 marzo 1995 n.35. Su tali beni è prescritto il mantenimento delle caratteristiche di pregio dei fabbricati così come individuate sulle schede di censimento allegate al Regolamento Edilizio. AREE ASSOGGETTATE A VINCOLO INIBITORIO (art.12) Fasce di rispetto ARA Area di rispetto ambientale (art. 12/6) Linee elettriche ▲ Sorgenti ▣ Serbatoi ● Pozzi AREE ASSOGGETTATE A VINCOLO AUTORIZZATIVO (art.13) Beni ambientali tutelati dal D.lgs 42/04, Parte Terza - Titolo II (art.13/2) Beni ambientali tutelati dal D.lgs 42/04, Parte Terza - Titolo II (art.13/2) B Beni culturali tutelati dal D.lgs 42/04, Parte Seconda - Titolo I (art.13/1) Vincolo idrogeologico (art. 13/3) Vincolo archeologico (art.22/3) AREE DI LOCALIZZAZIONE COMMERCIALE (A1) Addensamenti storici rilevanti (A4) Addensamenti Commerciali Urbani Minori Localizzazioni commerciali urbane non addensate PROCESSI LINEARI CON INTENSITÀ DEL PROCESSO/PERICOLOSITÀ MOLTO ELEVATA (Eel) PROCESSI LINEARI CON INTENSITÀ DEL PROCESSO/PERICOLOSITÀ ELEVATA (Ebl) DIREZIONI DI FLUSSO EXTRA ALVEO INTENSITÀ DEL PROCESSO/PERICOLOSITÀ MODERATA (Em) FASCE DI RISPETTO E RELATIVI CORSI D'ACQUA (IN VERDE I TRATTI INTUBATI) FASCE DI RISPETTO E RELATIVI CANALI SCARICATORI IN PROGETTO (IN TRATTEGGIO I CORSI INTUBATI) |
|--|--|---|