

REGIONE PIEMONTE  
 COMUNE DI ROLETTO  
 Città Metropolitana di Torino

PROGETTO UNITARIO DI COORDINAMENTO ADDENSAMENTO A5

INQUADRAMENTO INTERVENTO:  
 Planimetria generale con individuazione dell'Addensamento Commerciale "A5" soggetto a P.U.C

ELABORATO  
**01**

Aggiornamento: Agosto 2023  
 Scale varie

Tecnico incaricato:  
 arch. Giorgio Cucco

Il Sindaco:  
 Sig.ra Cristiana Storello

Responsabile UTC:  
 Arch. Alessandro Scanavino

Il Segretario Comunale:

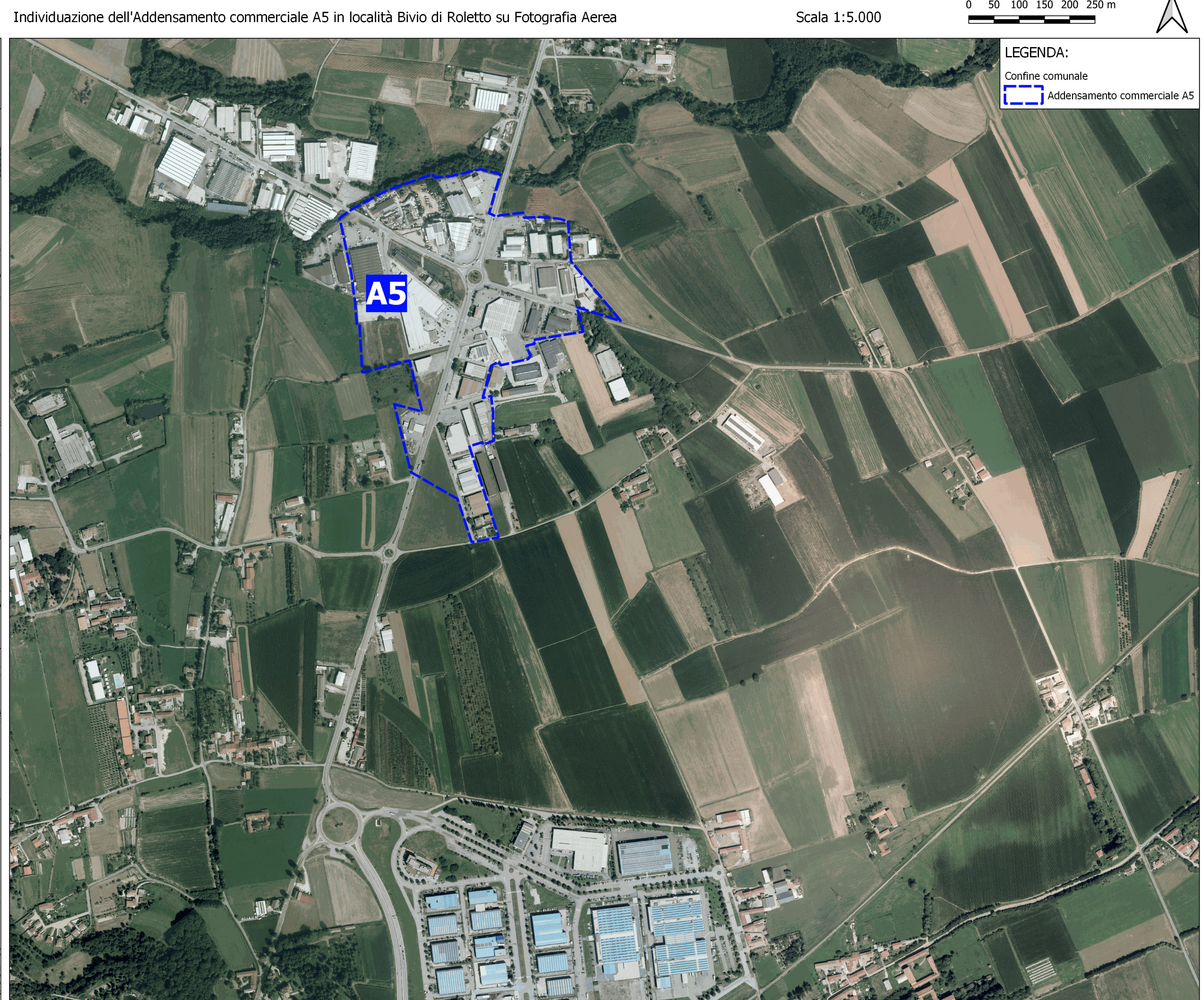
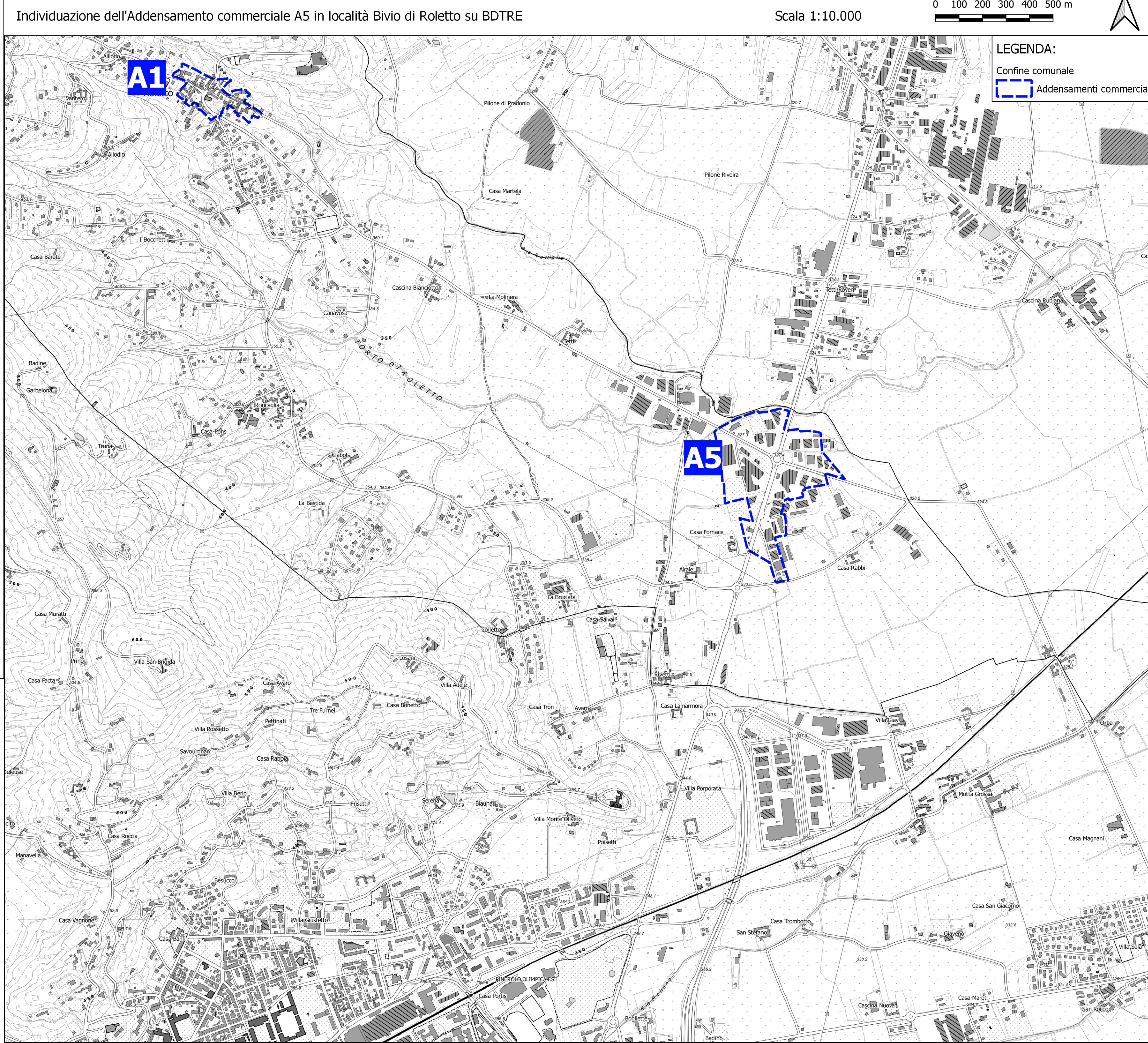
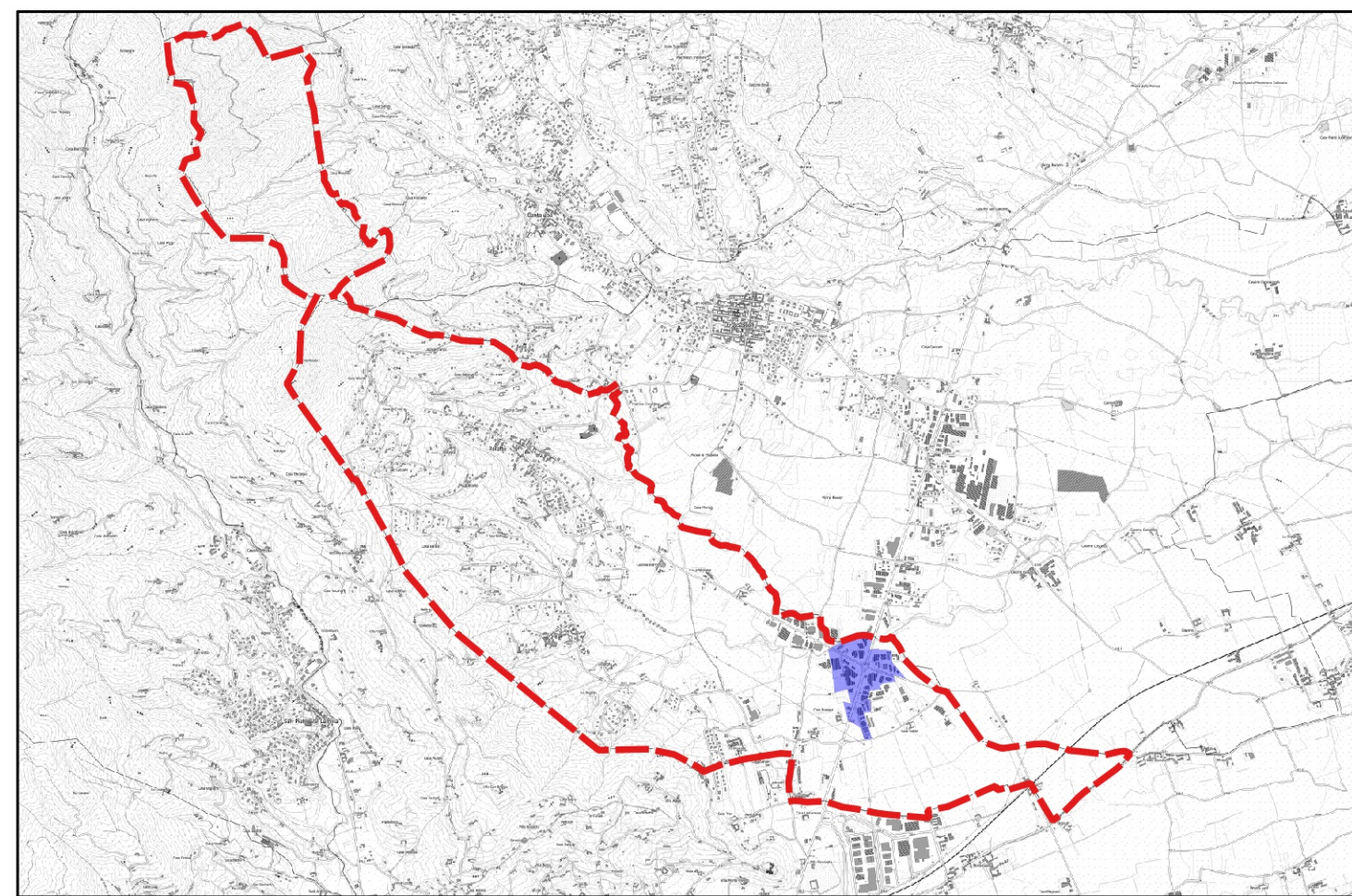

Individuazione della rete stradale interessata dal PUC dell'Addensamento commerciale A5 in località Bivio di Roletto

Scala 1:5.000

Denominazione della strada	Classificazione della strada	Progressive chilometriche	Interno / Esterno ad Addensamento Commerciale A5	Interno / Esterno al Centro Abitato
S.S. 589 (Via Torino)	Strada Statale	da Km 27+220 a Km 27+630	Interno all'addensamento A5	Interno al Centro Abitato
S.S. 589 (Via Torino)	Strada Statale	da Km 27+630 a Km 28	Esterno all'addensamento A5	Esterno al Centro Abitato
S.P. 195 (Via Roma a destra della rotonda, via G. Marconi a sinistra)	Strada provinciale	da Km 4+675 a Km 5+225	Interno all'addensamento A5	Interno al Centro Abitato

Estratto della tavola C4 del PRGC Vigente con indicazione dell'addensamento A5 oggetto di PUC

Scala 1:5.000

