



PRG
PIANO REGOLATORE GENERALE
variante strutturale n.1
art.17 - 4° comma della LR 56/77 e smi
Proposta Tecnica Progetto Definitivo

2G
Scala 1:5 000

CARTA
GEIDROLOGICA E DEL
RETICOLO
IDROGRAFICO MINORE

ESTENSORE: STUDIO TECNICO ASSOCIATO
TETRASTUDIO
arch. Giovanni Piero Perucca
via Monviso 5 - 10070 GROSSO (TO)

STUDI GEOLOGICI: **geol. MARCO BALESTRO**
Ordine dei Geologi del Piemonte n°431
marco.balestro@gmail.com

DATA: ottobre 2012
AGGIORNAMENTO: luglio 2016

Base topografica: Carta Tecnica della Provincia di Torino
Elementi n°134112, 134151, 134152, 134153 e 134154
Coord. Sist.: WGS1984 - UTM (Zone 32N)

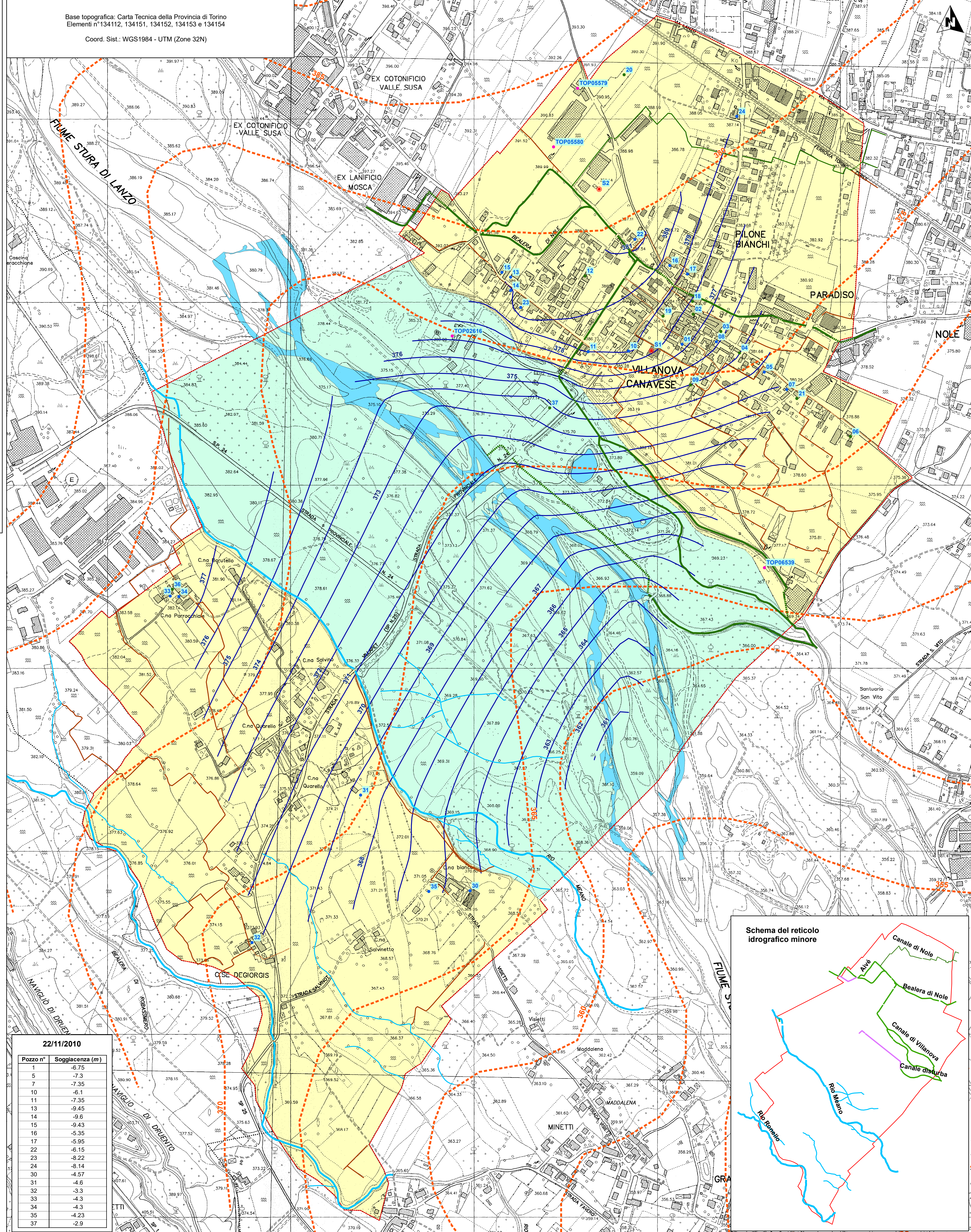

Legenda

- Rete idrografica naturale**
- Rio
 - Rio minore
- Rete idrografica artificiale**
- Canale artificiale
 - Canale artificiale intubato
 - Canale artificiale minore
 - Canale artificiale minore intubato
- Rete irrigua minore**
- Fossetto irriguo
 - Fossetto irriguo intubato
- Pozzi e sondaggi**
- Pozzo misurato
 - Pozzo non misurato
 - Pozzi dal catasto della Provincia di Torino
 - Sondaggio
- Piezometria**
- Piezometria 22/11/2010
 - Piezometria P.T.A.
- Permeabilità**
- Alveo attivo / Lago
 - Permeabilità molto elevata
 - Permeabilità medio - elevata

22/11/2010

Pozzo n°	Soggiacenza (m)
1	-6.75
5	-7.3
7	-7.35
10	-6.1
11	-7.35
13	-9.45
14	-9.6
15	-9.43
16	-5.35
17	-5.95
22	-6.15
23	-8.22
24	-8.14
30	-4.57
31	-4.6
32	-3.3
33	-4.3
34	-4.3
35	-4.23
37	-2.9

