

**LEGENDA**

- AREE DI RISTRUTTURAZIONE (art. 25 N.d.A.)
- AREE A CAPACITA' INSEDIATIVA INVARIATA (art. 26 N.d.A.)
- AREE DI COMPLETAMENTO (art. 28 N.d.A.)
- AREE DI RISTRUTTURAZIONE ESTERNE AL NUCLEO (art. 30 N.d.A.)
- AREE DESTINATE AD ORTO E GIARDINO (art. 32 N.d.A.)
- AREE COSTITUITE DA NUCLEI EX AGRICOLI (art. 31 N.d.A.)
- INSEDIAMENTI RESIDENZIALI IN AREE AGRICOLE (art. 27 N.d.A.)
- AREE PER INSEDIAMENTI ARTIGIANALI ESISTENTI E CONFERMATI (art. 35 N.d.A.)  
 AT+ VEDI PRESCRIZIONI PARTICOLARI (art. 37 N.d.A.)
- AREE PER INSEDIAMENTI INDUSTRIALI ESISTENTI E CONFERMATI (art. 36 N.d.A.)  
 3 Ambito territoriale soggetto a specifiche prescrizioni di intervento
- AREE PER INSEDIAMENTI PRODUTTIVI DI NUOVO IMPIANTO (art. 37 N.d.A.)  
 1-2 Ambiti territoriali soggetti a specifiche prescrizioni e modalità di intervento (art. 37 punto d) - N.d.A.)
- AREE DI RICONVERSIONE (art. 38 N.d.A.)
- AREE PER INSEDIAMENTI COMMERCIALI, DIREZIONALI E TURISTICO-RECREATIVI ESISTENTI E CONFERMATI (art. 39 N.d.A.)
- AREE PER INSEDIAMENTI TERZIARI DI NUOVO IMPIANTO (art. 40 N.d.A.)  
 COMPARTO T1 COMPARTO T2
- AREE PER ATTREZZATURE AL SERVIZIO DEGLI INSEDIAMENTI (art. 24 N.d.A.)  
 PRODUTTIVI TERZIARI ESISTENTE IN PROGETTO ESISTENTE IN PROGETTO
- AREA SPECIALE PER L'INSEDIAMENTO DELLE ATTIVITA' A SOSTEGNO DI CATEGORIE SVANTAGGIATE (OPERA DON GUANELLA) (art. 47 N.d.A.)
- AREE AGRICOLE (art. 44 N.d.A.)
- AREE DESTINATE AL COMPLETAMENTO DEL PERCORSO PER LA PRATICA DELLO SPORT DEL COULI LOCALIZZATO NEL LIMITROFO COMUNE DI BOGGIANO (art. 45 N.d.A.)
- L.1 LOCALIZZAZIONI COMMERCIALI URBANE NON ADDEBITE (art. 41 N.d.A.)  
 L.1 LOCALIZZAZIONE COMMERCIALE (art. 41 N.d.A.)
- PERIMETRAZIONE DELLE AREE SOGGETTE A S.U.E.
- CONCESSIONE EDILIZIA CONVENZIONATA EX 5 COMMA 44. 45 L.R. 56/77 e s.m.
- AREE A VERDE PUBBLICO ATTREZZATO (art. 22 N.d.A.)  
 ESISTENTE IN PROGETTO
- AREE A PARCHEGGI (art. 22 N.d.A.)  
 ESISTENTE IN PROGETTO
- AREE PER L'ISTRUZIONE (art. 22 N.d.A.)  
 ESISTENTE IN PROGETTO
- AREE PER ATTREZZATURE DI INTERESSE COMUNE (art. 22 N.d.A.)  
 ESISTENTE IN PROGETTO
- AREE PER ATTREZZATURE TECNOLOGICHE (art. 23 N.d.A.)  
 IMPIANTI DI DEPURAZIONE CABINA ENEL STAZIONI DI SOLEVVAMENTO CENTRALINA METANO
- AREE FERROVIARIE (art. 46 punto 2) - N.d.A.)
- AREE PER LA VIABILITA' PUBBLICA VIABILITA' IN PROGETTO VIABILITA' PRIVATA
- ELETTRICO ALTA TENSIONE
- METANODOTTO
- DELIMITAZIONE DELLE FASCE DI RISPETTO: Viabilità fuori dal perimetro degli abati (art. 48 punto 1) - N.d.A.) Estrostiti (art. 48 punto 4) - N.d.A.) Metanodotti (art. 46 punto 5) - N.d.A.)
- ARRETRAMENTI EDILIZI
- DELIMITAZIONE DELL'AREA DI RISPETTO CIMITERIALE (art. 46 punto 3) - N.d.A.)
- FASCIA DI RISPETTO DEL DEPURATORE (art. 46 punto 6) - N.d.A.)
- FASCIA DI RISPETTO DELLE CAPTAZIONI IDROPOTABILI (art. 49 punto G4 N.d.A.)
- FASCIA DI RISPETTO DEI FONTANILI (art. 49 punto G5 N.d.A.)
- DELIMITAZIONE DELL'AREA SOGGETTA A SALVAGUARDIA AMBIENTALE (art. 41 N.d.A.)
- DELIMITAZIONE DELLE AREE INCLUSE NEL CORRIDOIO ECOLOGICO (art. 42 N.d.A.)
- EDIFICI DA SALVAGUARDARE SOGGETTI A RESTAURO (art. 43 N.d.A.)
- BENE CULTURALE AI SENSI DEL 15° COMMA ART. 49 L.R. 56/77 (ART. 25)

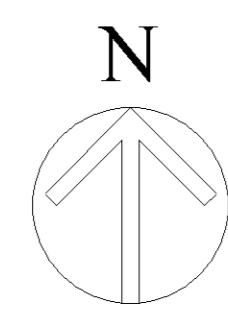

COMUNE DI FONTANETO D'AGOGNA

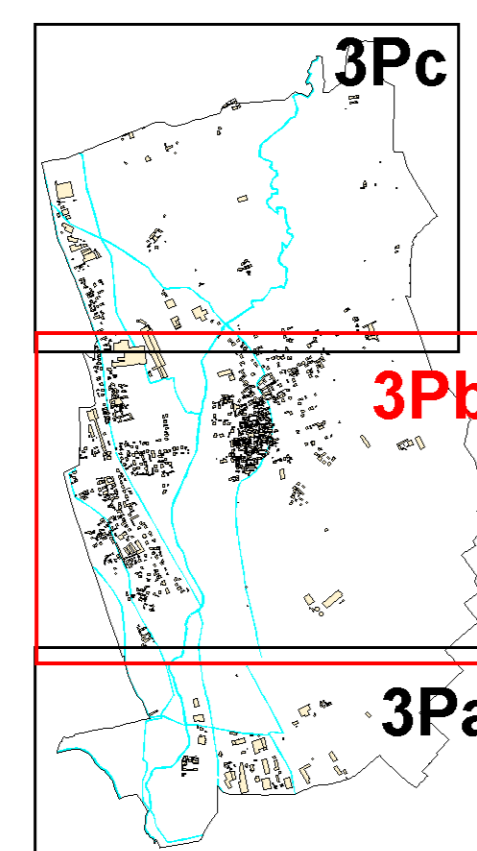
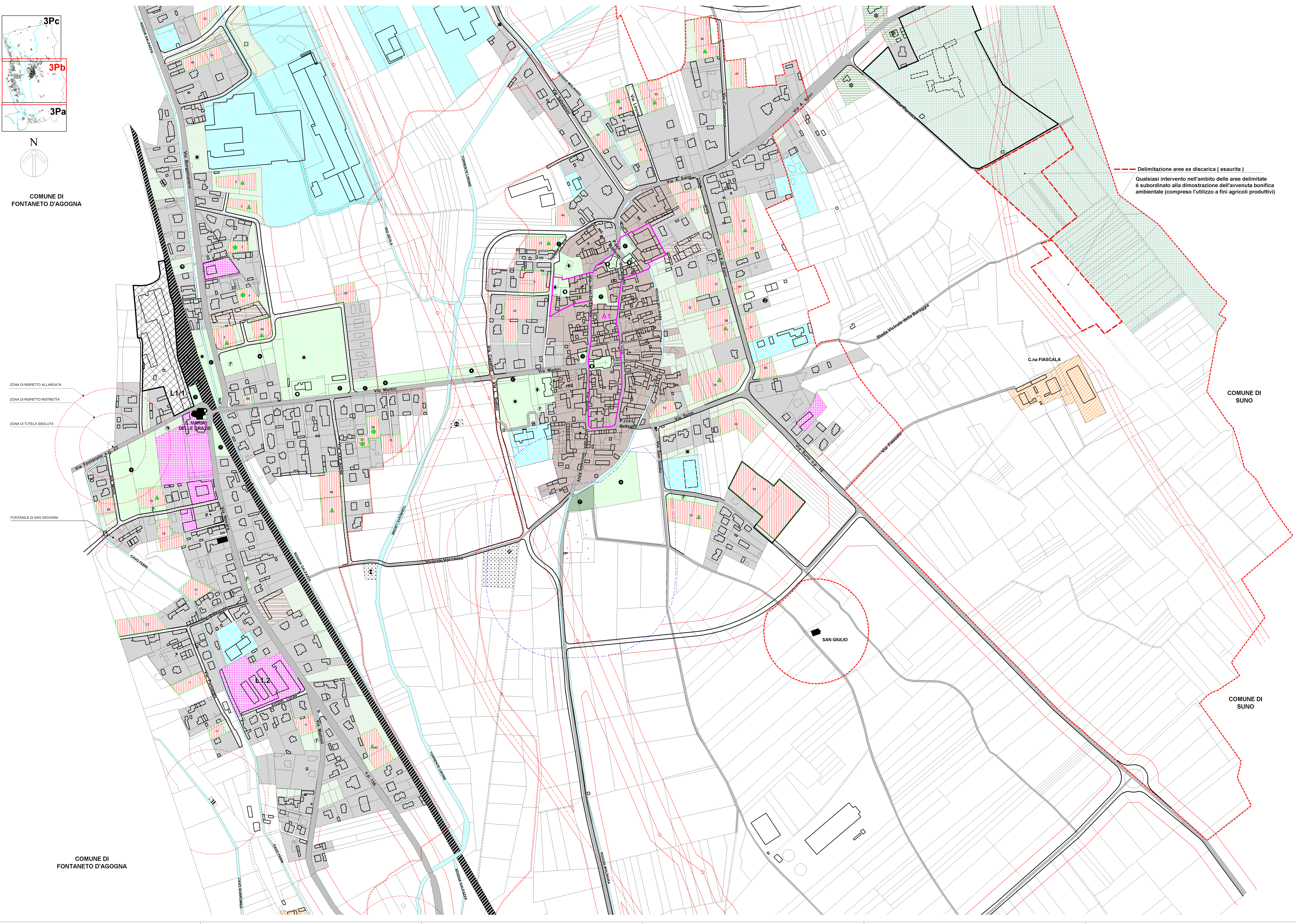

Delimitazione aree ex discarica ( esaurita )  
 Qualsiasi intervento nell'ambito delle aree delimitate è subordinato alla dimostrazione dell'avvenuta bonifica ambientale (compreso l'utilizzo a fini agricoli produttivi)

COMUNE DI FONTANETO D'AGOGNA

COMUNE DI SUNO

COMUNE DI SUNO