LEGENDA

FASCE DI RISPETTO CIMITERIALI

PERIMETRO DELLE AREE DI PIANO

A_a AREE DI CARATTERE STORICO AMBIENTALE

A_b AREE DI CARATTERE AMBIENTALE
N. 16 (Bricc. Pogaud) e N. 16/28 (loc. Lana 1994): EDIFICI ESISTENTI: MANUTENZIONE ORDINARIA, MANUTENZIONE STRAORDINARIA, RISTRUTTURAZIONE EDILIZIA PURCHE' NON INTERESSI ALCUN BENE DELL'AREA PERIMETRALE

A_c AREE ED INSEDIAMENTI A DESTINAZIONE AGRICOLA PREVALENTEMENTE: RIEDIFICATE DI INTERESSE PAESISTICO ED AMBIENTALE

B AREE DI RECENTE IMPIANTO, ALTA DENSITA'.
MANTENIMENTO ALLO STATO DI FATTO
N. 1 (Bricc. Pogaud): EDIFICIO ESISTENTE ENTRO SUL QUALE E' CONSENTITO L'AMPLIAMENTO DI 500 MC.

C_a AREE DI RECENTE IMPIANTO, BASSA DENSITA'.
MANTENIMENTO ALLO STATO DI FATTO
N. 2 (Bricc. Pogaud): EDIFICIO ESISTENTE SUL QUALE E' CONSENTITO IL MUTAMENTO D'USO A FINI RESIDENZIALI DELLA SUP. UTILE ESISTENTE

C_b AREE INTERESSATE DA P.E.C. DA COMPLETARE

C_b AREE INTERESSATE DA P.E.C. DA FORMARE

C_c INTERVENTI SINGOLI INGOMBRO MAX
PREVISIONE PUNTUALE ART. 16 N.T.A.)

EDIFICIO SOTTOPOSTO ALL'INTERVENTO DI DEMOLIZIONE SENZA RICOSTRUZIONE (art. 7 N.T.A.)

AREE PUBBLICHE	ESISTENTE	PROGETTO
VERDE PUBBLICO (PREVISIONE PUNTUALE art. 7 N.T.A.)	P	P
AREE SPORTIVE Fsp	P	P
PARCHEGGI	P	P
ATTREZZATURE SCOLASTICHE		
SCUOLA MATERNA		
SCUOLA ELEMENTARE		
SCUOLA MEDIA INFERIORE		
ATTREZZATURE DI INTERESSE COMUNALE		
AMMINISTRAZIONE LOCALE MUNICIPIO		
UFFICIO POSTALE		
CHIESA		
CASA DI RIPOSO		
AMBULATORIO		
CENTRO SOCIALE		

AREE E PERCORSI PEDONALI STRADE IN PROGETTO

E AREE A DESTINAZIONE AGRICOLA (E/Sp1) LOC. SCIMIA SOTTANI: EDIFICIO ESISTENTE SUL QUALE E' CONSENTITO IL MUTAMENTO D'USO A FINI RESIDENZIALI DELLA SUP. UTILE ESISTENTE

E/Sp AREA AGRICOLA SPECIALE

N_r ANNUCLEAMENTI RURALI

D_t IMPIANTI TECNOLOGICI ISOLATI

D_i AREE PER IMPIANTI ARTIGIANALI

B_d AREE PRODUTTIVE TOTALMENTE EDIFICATE DA CONFERMARE

D_r AREE DESTINATE A CAVE E TORBIERE

F_w ATTREZZATURE PRIVATE DI INTERESSE PUBBLICO GENERALE

F_c AREE PER CAMPEGGI (Fc) IN FABBRICATO ESISTENTE SUL QUALE E' CONSENTITO IL RIUTILIZZO A FINI RESIDENZIALI

F_p PARCHI PUBBLICI

F_s AREE SCABBI E RELATIVI IMPIANTI (Fs) PREVISIONE PUNTUALE (VIA TALWEG)

(Fs) IN FAB. EDIFICIO ESISTENTE SUL QUALE E' CONSENTITO L'AMPLIAMENTO DELLA SUP. UTILE ESISTENTE DI 200 + AMPLIAMENTO UNA TANTUM DI 150 MC

F_g AREE DESTINATE AD ATTREZZATURE, INGRESSO E SOSTE PER LE GROTTE

ZONA SOGGETTA A RISCHIO GEROGEOLOGICO INUTILIZZABILE PER INSEDIAMENTI, STRUTTURE FISSE E MOBILI

PREVISIONI PRG GIA' REALIZZATE

PPn prescrizione puntuale contenuta nelle N.T.A.

N.B.: IL NUMERO ALLA DESTRA DELLA LETTERA INDIVIDUA L'AMBITO NORMATIVO

REGIONE PIEMONTE

PROVINCIA di CUNEO

COMUNE di FRABOSA SOPRANA

VARIANTE N°11 AL P.R.G.C.

VARIANTE PARZIALE - (art. 1 Legge Regionale 41/1997)

PROGETTO DEFINITIVO

LEGENDA

ZONE

Addensamento storico rilevante di tipo A1

PROGETTO	Tav.	Scala 1:2.000
ZONIZZAZIONE CONCENTRICO ADDENSAMENTO STORICO RILEVANTE A1	D1/V11	Data:

COMMITTENTE:
COMUNE DI FRABOSA SOPRANA

PROGETTISTA:
dott. Giorgio Scaglione - Urbanista
Via Mazzola 11 - 10051 Avigliana (TO)

aggiornamento cartografia	gli amministratori	L. Gallino	amministr.	consultori	pubblicazione
Dicembre 1994	progetto preliminare				
	controdeduzioni osservazioni				
	progetto definitivo				

aggiornamento normativo
REGIONE PIEMONTE
PROVINCIA DI CUNEO
A.S.L. CN4
COMUNITA' MONTANA "VALLI GESSO VERMENAGNA PESIO"

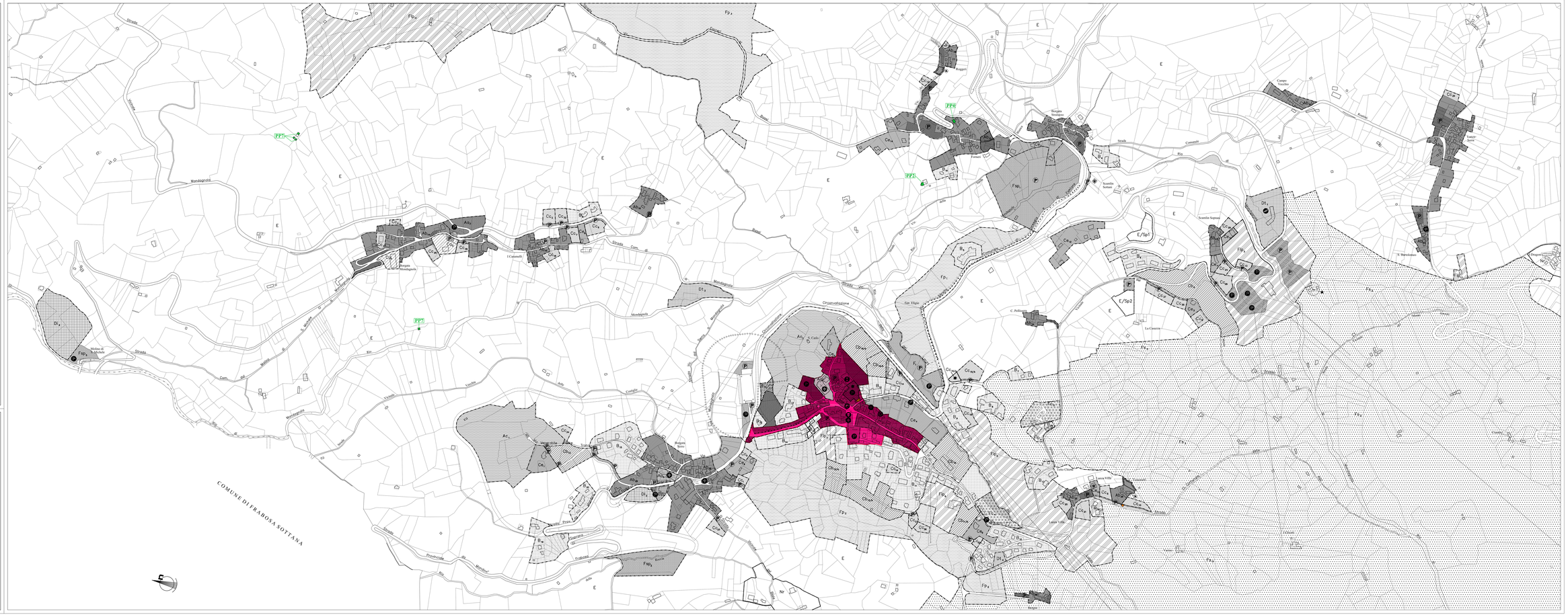
COMUNE DI FRABOSA SOTTANA
Borgata Mondagnola
I Castanelli
Borgata Sorni
Borgata Ruggeri
Borgata Garzuna
Borgata Cantarana
Borgata Scimia Sottani
Scimia Soprani
Borgata Cumpo Vecchio
Lanzo Sorni
Lanzo Soprani
Lanzo Villa
Mulino di Mondovì
Cimitero
Cappella
Chiesa
Municipio
Ufficio Postale
Ambulatorio
Centro Sociale
Casa di Riposo
Scuola Materna
Scuola Elementare
Scuola Media Inferiore
Campo Sportivo
Parcheggio
Impianto Sportivo
Fontana
Lavatoio
Cappella
Cimitero
Strada Provinciale
Strada Comunale
Strada Vicinale
Mondagnola
Mondagnolette
Orgiorotto
Lanzo
Sorni
Ruggeri
Garzuna
Cantarana
Scimia
Cumpo Vecchio
Fontani
Ciarbonera
Ciarbonera Soprana
Ciarbonera Sottana
Ciarbonera Mezzana
Ciarbonera Nuova
Ciarbonera Vecchia
Ciarbonera Bassa
Ciarbonera Alta
Ciarbonera Piccola
Ciarbonera Grande
Ciarbonera Piccola
Ciarbonera Grande
Ciarbonera Piccola
Ciarbonera Grande