

392000

394000

396000

398000

Ente di Gestione delle Aree Protette delle Alpi Marittime

Mappa alpi pascolive :

Alpe "Marguareis"

Aree in cui è ammesso il pascolamento estensivo continuo

D.G.R. n. 21-4635 del 6 febbraio 2017

Misure di conservazione sito-specifiche

ZSC IT1160057 "Alte Valli Pesio e Tanaro"

Alpe "Marguareis"

4896000

4896000

4894000

4894000

392000

394000

396000

398000

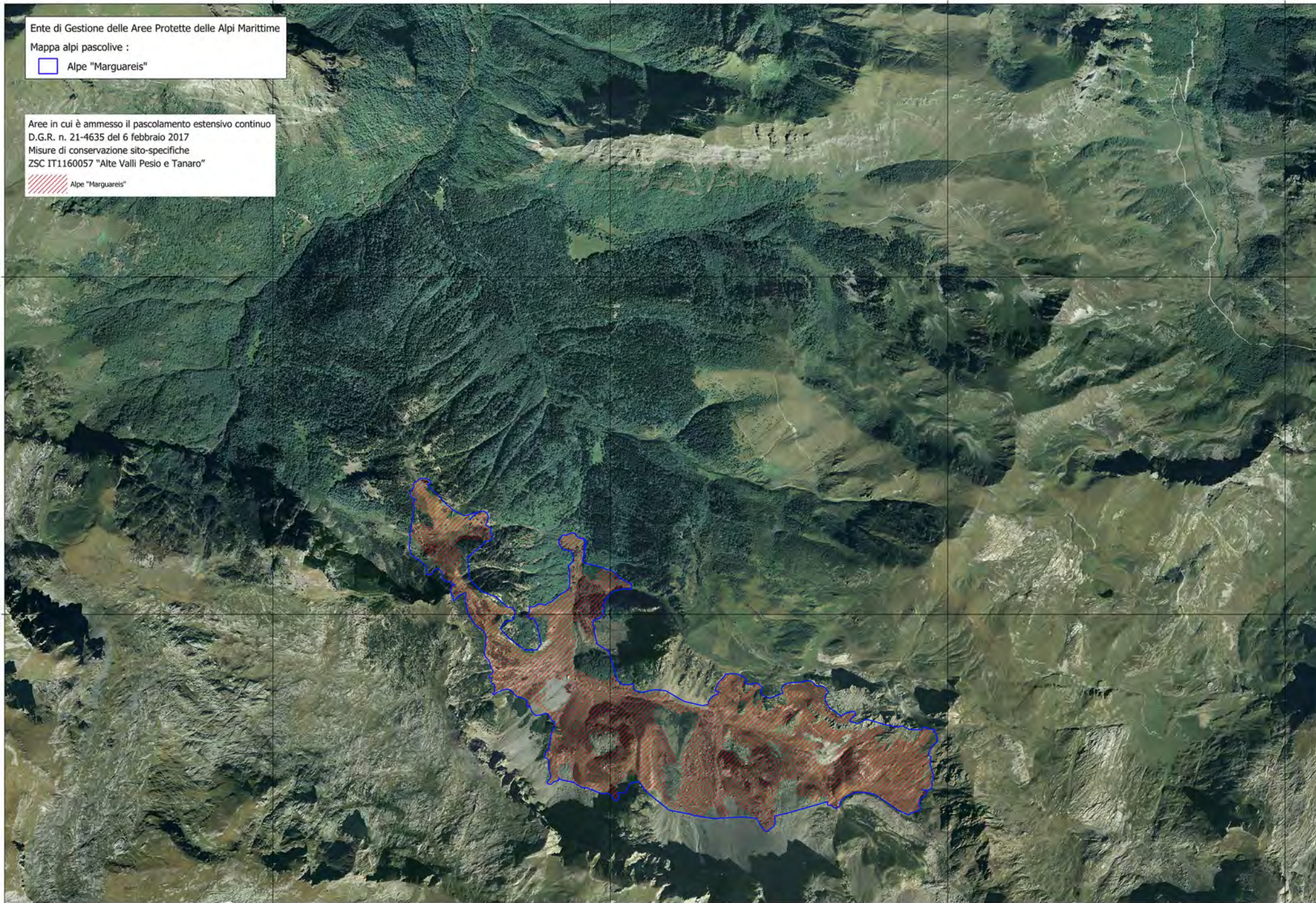

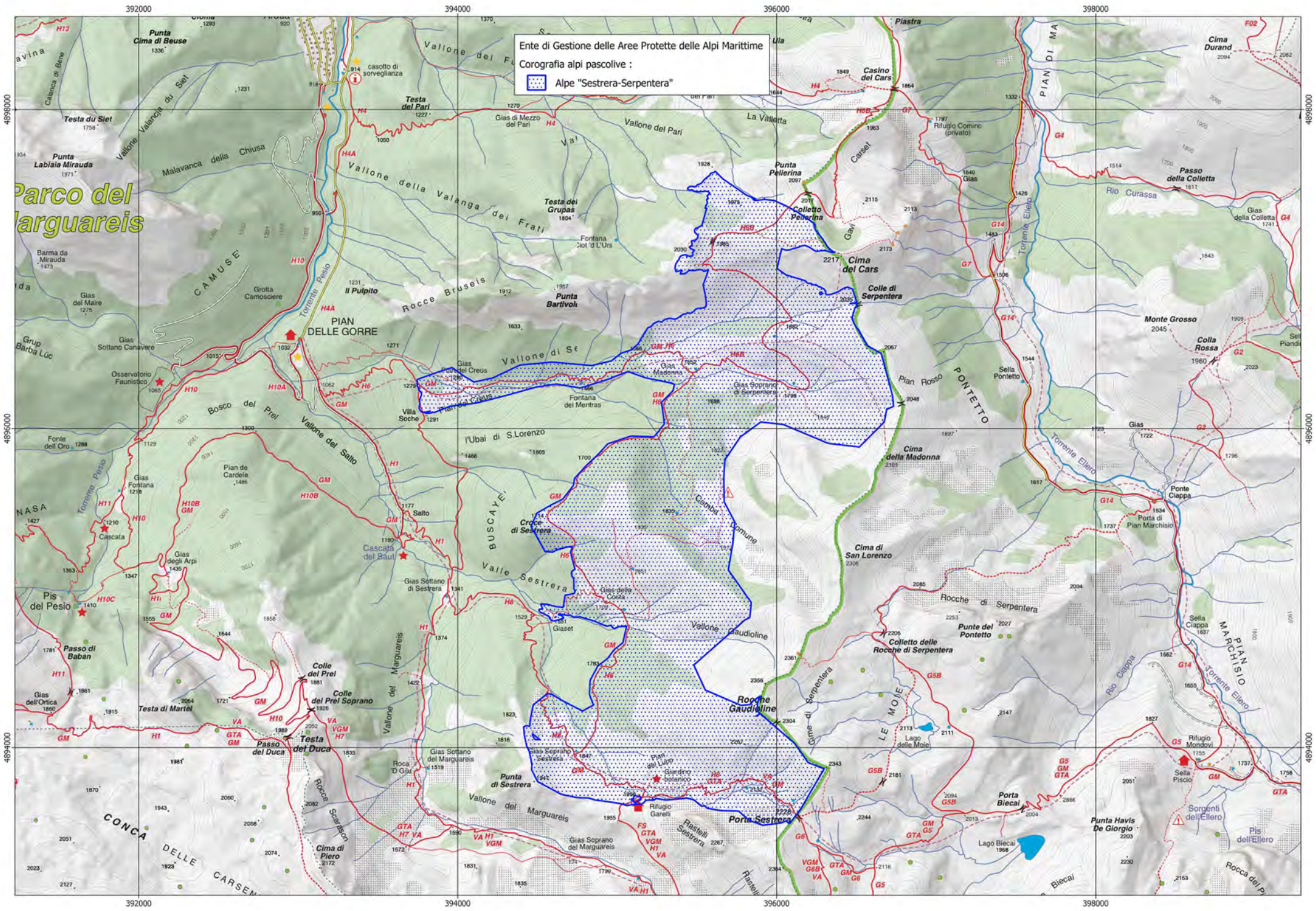

Ente di Gestione delle Aree Protette delle Alpi Marittime
Corografia alpi pascolive :
Alpe "Sestrea-Serpentera"

Parco del Marguareis

392000 394000 396000 398000

4898000

4898000

4896000

4896000

4894000

4894000

392000 394000 396000 398000

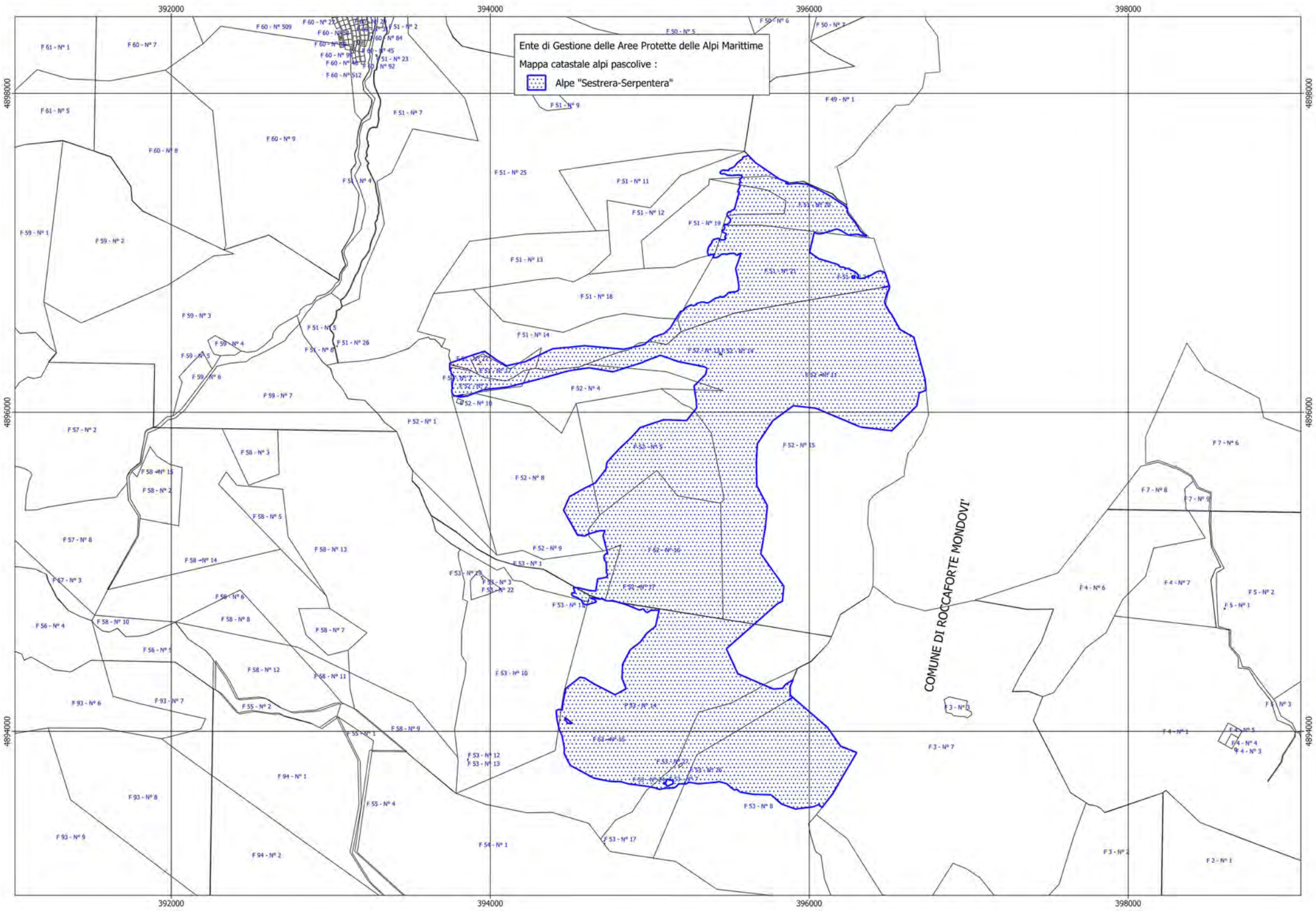

Ente di Gestione delle Aree Protette delle Alpi Marittime
Mappa catastale alpi pascolive :
Alpe "Sestrera-Serpentera"

COMUNE DI ROCCAFORTE MONDOVI

392000

394000

396000

398000

Ente di Gestione delle Aree Protette delle Alpi Marittime

Mappa alpi pascolive :

Alpe "Sestrera-Serpentera"

Aree in cui è ammesso il pascolamento estensivo continuo

D.G.R. n. 21-4635 del 6 febbraio 2017

Misure di conservazione sito-specifiche

ZSC IT1160057 "Alte Valli Pesio e Tanaro"

Alpe "Sestrera Serpentera"

4898000

4898000

4896000

4896000

4894000

4894000

392000

394000

396000

398000

COMUNE DI ROCCAFORTE MONDOVI

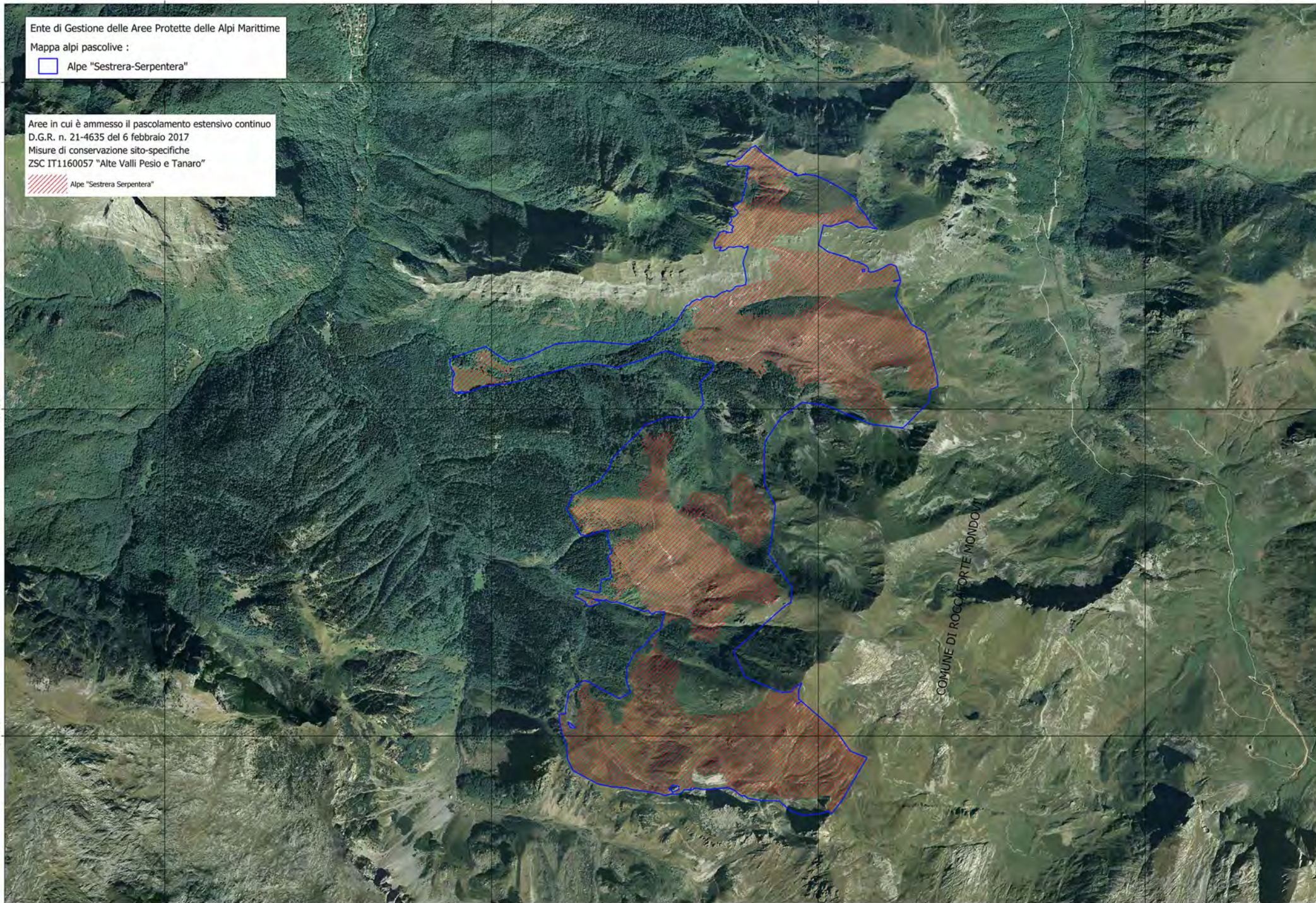

Ente di Gestione delle Aree Protette delle Alpi Marittime
Corografia alpi pascolive :
Alpe "Vaccarile"

Parco del Marguareis

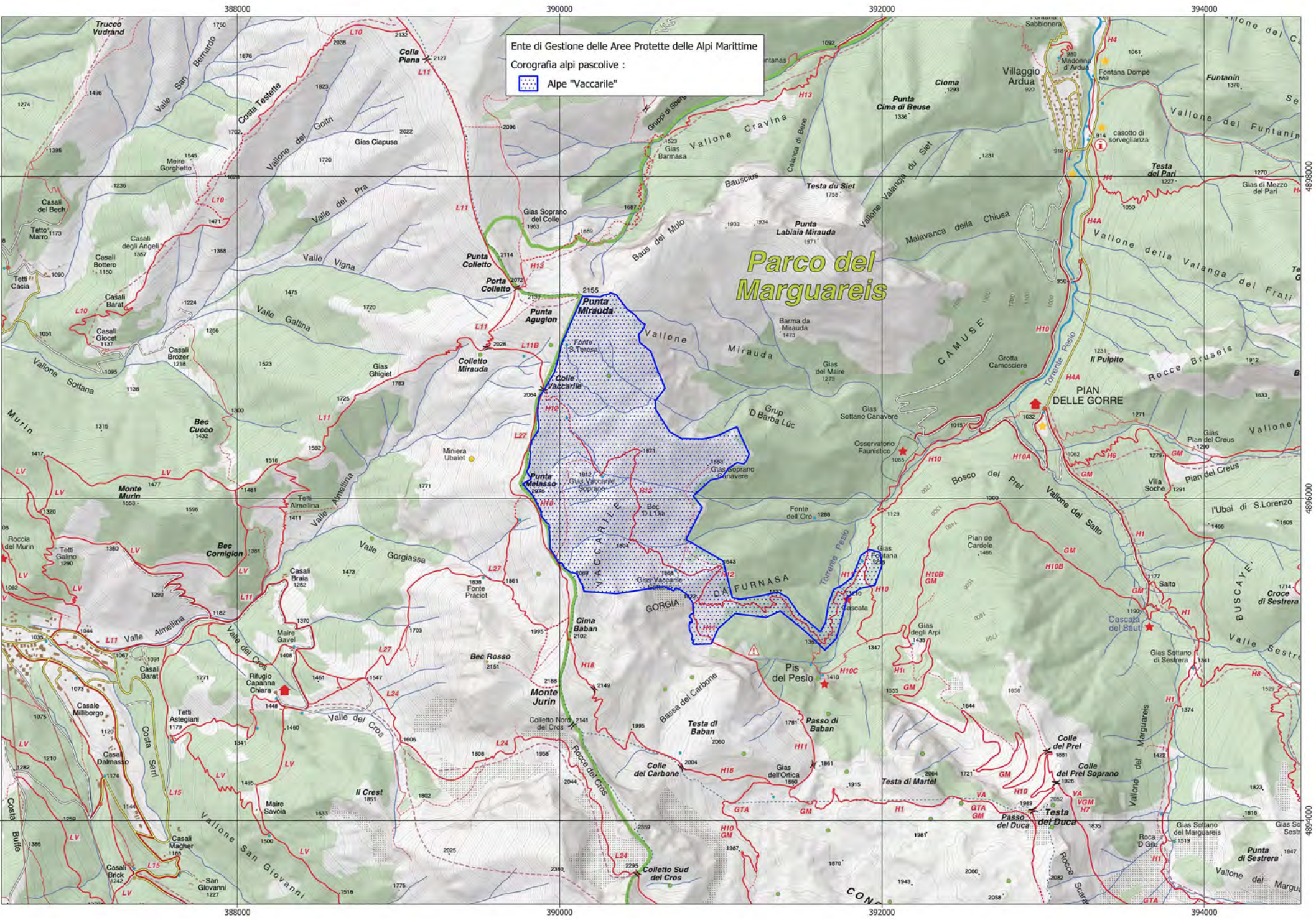

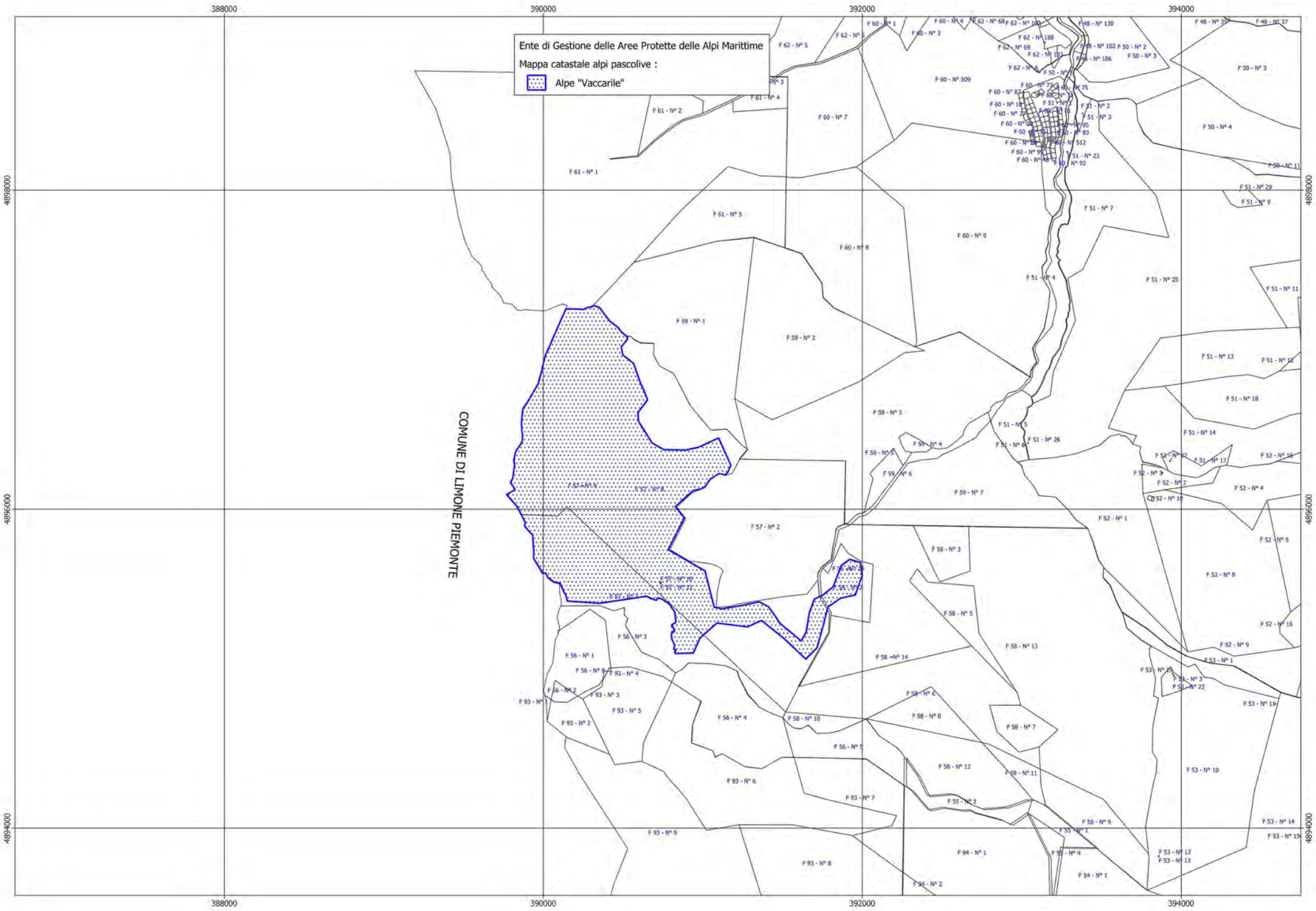

Ente di Gestione delle Aree Protette delle Alpi Marittime
Mappa catastale alpi pascolive :
Alpe "Vaccarile"

COMUNE DI LIMONE PIEMONTE

388000

390000

392000

394000

4898000

4898000

4896000

4896000

4894000

4894000

388000

390000

392000

394000

388000

390000

392000

394000

Ente di Gestione delle Aree Protette delle Alpi Marittime

Mappa alpi pascolive :

Alpe "Vaccarile"

Aree in cui è ammesso il pascolamento estensivo continuo

D.G.R. n. 21-4635 del 6 febbraio 2017

Misure di conservazione sito-specifiche

ZSC IT1160057 "Alte Valli Pesio e Tanaro"

Alpe "Vaccarile"

4896000

4896000

4896000

4896000

4894000

4894000

COMUNE DI LIMONE PIEMONTE

388000

390000

392000

394000

